

## 8 marzo Festa della donna

**D**ella festa della donna si può parlare spaziando tra i più svariati argomenti, dai più tristi e tragici, di cui purtroppo la cronaca nera testimonia tutti i giorni, ai più spiritosi come la simpatica frase sopra riportata. Molte donne infatti vivono in continuo conflitto il passare del tempo, incapaci di accettare il naturale invecchiamento, alla ricerca di un'impossibile eterna giovinezza. L'inutile rincorsa contro il tempo logora loro stesse e chi vive loro accanto, e ogni compleanno rischia di essere vissuto come un incubo, invece che come una festa. E' una partita persa fin dall'inizio, gli anni lasciano inevitabilmente il segno, anche a quelle donne che, più fortunate, invecchiano meglio di altre. Bisogna farsene una ragione, senza rovinarsi la vita vivendo di ricordi e rimpianti.

Molte, per fortuna, sfruttano invece al meglio ogni cambiamento, e quando gli impegni familiari permettono loro di avere più tempo libero per sé, prendono la palla al balzo. Lasciano da parte sensi di colpa, frutto di un'educazione che voleva le donne sempre e solo al servizio degli altri; trovano la forza di "buttarsi", di mettersi in gioco realizzando i propri sogni, sfruttando i propri talenti, vivendo una seconda giovinezza.

Ci si rende poi conto che vivere un sogno coltivato da lungo tempo, o una passione scoperta in là negli anni, è appagante, alza l'autostima e rende migliori anche nei



rapporti con gli altri, perché la felicità personale dona un aspetto migliore anche esteticamente: un bel sorriso e uno sguardo sereno danno luce al viso ed aiutano prima di tutto ad affrontare positivamente i problemi quotidiani, trovando in ogni situazione spiacevole, un lato positivo o comunque uno spunto per imparare e migliorare. Ogni donna ha non solo il diritto, ma soprattutto il dovere verso se stessa, nel limite del rispetto altrui, di realizzare sogni e progetti personali, pretendendo di ritagliarsi ogni giorno del tempo

solo per sé.

Un augurio e un grazie speciale a tutte le donne che ho conosciuto da quando ho realizzato il mio sogno di scrivere,

tutte mi hanno arricchito con le loro esperienze, con la loro personalità, con le loro emozioni, e ho scoperto che fra le donne persiste ancora solidarietà femminile e amicizia sincera.

*Ornella Olfi*



**Giovanni Cioli e la fotografia**

### Brescia, zona stazione (2017)



## A chi dà fastidio il suono delle campane del nostro Duomo?

**H**o ricevuto la richiesta accorata di una gentile signora anziana di divulgare questa notizia, forse non nota a tutti. Peraltro ho sentito il parere anche di altre persone, tutte in disaccordo con la decisione presa da Mons. Abate in merito, perché non sembra giusto esaudire la



Il Duomo e il campanile di Montichiari.

protesta di pochi particolarmente polemici a scapito di tutti gli altri fedeli. C'è stato qualcuno infatti che si è lamentato perché, a suo dire, le campane suonano troppo e troppo presto la mattina, disturbando la loro quiete. Monsignor Fontana, in base ad un'Ordinanza del Vescovo della Diocesi di Brescia precedente, Mons Sanguineti, in un articolo nel quale si auspica che fino alle 7 di mattina le campane non suonino, ha così deciso di eliminare il suono delle campane delle ore 6.30, che finora annunciavano la Santa Messa delle ore 7. Monsignore ha accennato anche al fatto che questa lamentela gli è stata fatta poco dopo i Santi Tridui, durante i quali le campane in effetti hanno suonato un po' più del solito, ma appunto si è trattato di soli tre giorni! Mi ha molto colpito il sincero rammarico di questa signora, e in effetti non si può darle torto. Da sempre le campane hanno suonato,

anzi, una volta suonavano anche più di adesso: in caso di incendi, di forti temporali, di inondazioni, come allarme antiaereo in tempo di guerra, oltre che per annunciare le sante Messe, matrimoni, nascite, lutti, riti liturgici importanti, Vespri...ecc.

Il Benedizionale, libro liturgico che contiene le formule di benedizione, dice che la voce delle campane esprime i sentimenti del popolo di Dio quando esulta e quando piange, quando rende grazie o eleva suppliche e quando riunendosi manifesta il mistero della sua unità in Cristo. Al di là delle regole, comunque, dovrebbe prevalere il buon senso e una giusta tolleranza. Chi va ad abitare vicino ad una Chiesa, d'altronde, sa bene che le campane suonano parecchie volte ogni giorno. Meglio sentire le campane di buonora o fra tuoni notturni e diurni di altro genere?

*Ornella Olfi*

*Un sorriso alla settimana*

*La penna è la lingua dell'anima.  
(Miguel de Cervantes)*



**EUROPEA IMMOBILIARE**

MONTICHIARI (BS) - Piazza S. Maria, 1  
Tel./Fax 030.961158 - europeamontichiari@libero.it

AL CENTRO FAMILIA  
MONTICHIARI

**NONSOLOFUMO**

**TABACCHERIA**  
DISTRIBUTORE 24 H  
GIORNALI - RIVISTE

**LOTTO**  
SUPERENALOTTO  
VALORI BOLLATI

**PAGAMENTI - RICARICHE**  
VOUCHER INPS

Apertura 7,30-19,30  
Tel. 030.9657281

**MACELLERIA**  
LA BUONA CARNE  
AZIENDA AGRICOLA  
LORENZETTI

- Pacco famiglia 10 kg euro 120 + spese consegna
- Bistecche - Cotolette
- Fiorentina senza osso
- Macinato - Arrotolato
- Filetto - Umido e Spezzatino
- Lesso - Hamburger

Via Martiri della Libertà, 3  
Montichiari (BS) - Tel. 030.962233



Viale Europa, 11  
MONTICHIARI

Tel. 030.9650229

ott\_leonardiad@virgilio.it

**Mauri**  
di Sola Domenica  
Orologeria Oreficeria  
Gioielleria

COMPRO ORO USATO  
PAGAMENTO IN CONTANTI

LABORATORIO IN PROPRIO  
PER RIPARAZIONI

Montichiari - Via M. Libertà, 11  
Tel. 030 962480

**MARMI**  
**FALUBBA**

di Ferrario Alan

ARTE FUNERARIA  
MARMI PER EDILIZIA  
RESTAURO MARMI  
ANTICHI

Tel. 030 9650127  
Via S. Martino della Battaglia, 9  
MONTICHIARI

**CINEMA TEATRO GLORIA**  
 SALA DELLA COMUNITÀ  
 Via San Pietro, 3 - Montichiari (BS)  
 Tel. 030.9962166 - Sito Web: www.cinemagloria.it

**MAMMA O PAPÀ?:** Sab. 11 ore 21.00  
 dom. 12. Ore 15.00. ore 20.30 - lun. 13 ore 21.00

**FLORENCE:** Martedì 14 ore 21.00

**LA BATTAGLIA DI HAKSAW RIDGE:**  
 sab. 18. Ore 21.00 - dom. 19 ore 20.30 - lun. 20 ore 21.00

**SANE BUGIE:** Dom. 19 Marzo ore 16.00  
 Spettacolo musicale bresciano a favore del Grimm

**EU 013 l'ultima frontiera (DOCUMENTARIO)** Martedì 21  
 Marzo ore 21.00 (ingresso gratuito) con Vocabolari di Pace

Centro **divani & materassi**  
 Produzione Artigianale

**Divani, Letti, Materassi, Poltrone, Divani letto,  
 Tutto su misura e personalizzato**  
 da 25 anni produciamo relax

Viale Europa, 15 (statale per Lonato)  
**25018 MONTICHIARI (BS) - Tel. e Fax 030/961033**  
 e-mail: divaniamaterassi@tiscali.it • P. IVA: 03547290985

**Lanfranchi GIOIELLI**



Via Mantova, 36 MONTICHIARI (BS) - Tel. 030 962303

Il tuo conto sempre in Tasca

**TascaConto** www.cartabcc.it



€123 Codice IBAN  
 Tecnologia Contactless  
 Acquisto Facile  
 Soddisfatti o rimborsati  
 Terzo anno di garanzia gratuita

**CartaBcc** La mia Carta è differente.  
**BCC DEL GARDA**

# Dopo l'Erasmus

Quando si sta per partire per l'Erasmus, o per una qualsiasi esperienza simile, tutto quello che ti senti dire è quanto l'avventura sarà bella, unica e divertente e, un po' perché è spiacevole, un po' perché è lontano, nessuno ti dirà mai di quanto possa essere doloroso il ritorno. Oltre che per gli aspetti più scontati, come le amicizie, ci sono infatti moltissime ragioni imprevedibili per cui quella che è stata la tua casa per mesi ti mancherà da morire.

Nonostante la tristezza per il rientro, c'erano una serie di abitudini che avevo voglia di riprendere una volta tornata dalla Germania, ma quello che non mi sarei mai aspettata è che tante di queste, a cui prima della partenza ero molto affezionata, ora non abbiano più lo stesso sapore. Mi ritrovo a ridere di battute che divertono solo me, perché le persone con cui le condividevo non sono più qui; passo ore a riguardare le foto degli ultimi sei mesi cercando di capacitarmi di come sia possibile che siano già passati e allo stesso tempo rendendomi conto di quante avventure io abbia vissuto; cerco di inserire le mie abitudini tedesche nella mia giornata italiana, ma in qualche modo mi rendo conto che cozzano tra loro; fin troppo spesso racconto aneddoti sulla mia esperienza all'estero, probabilmente annoiando i miei amici, e cerco di ricordarmi come, prima della partenza, colmassi il vuoto che hanno lasciato tutte le persone che ho salutato a Passau.

Le ultime due settimane ho trascorse in Germania sono state una lenta agonia, fatta di saluti, lacrime e promesse di rivedersi che chissà se verranno mantenute. Ad un certo punto non vedevo l'ora di tornare a casa pur di sottrarmi a quella triste sfilata di addii. Ora che sono tornata il telefono continua a vibrare per i messaggi di tutti gli amici stranieri che, tornati a casa, cercano un po' di conforto da chi, come loro, sta sperimentando la stessa lancinante nostalgia. Tuttavia, il



Trento, sede dell'università la casa degli studenti.

triste momento finale dell'Erasmus non ha minato il ricordo della bellissima esperienza che ho vissuto e che, per alcuni aspetti, mi ha cambiata nel profondo. Ora che mi sto ambientando nuovamente in Italia mi rendo conto, infatti, che ho un nuovo spirito nell'affrontare la mia quotidianità e che, per quanto la Germania mi manchi ancora fortemente, ho intenzione di applicare tante delle cose che ho imparato là alla mia vita di tutti i giorni. Voglio dare a tutte le occasioni in compagnia, a tutte le birre in amicizia, a tutti i tè con le mie coinquiline, a tutte le pause caffè con i miei compagni di studio il giusto valore e il giusto tempo, voglio apprezzare fino in fondo questi momenti che, sebbene più lun-

ghi dell'Erasmus, prima o poi finiranno.

Infine, per sfatare una serie di falsi miti sugli studenti che vanno in Erasmus e poi non studiano più nulla: sarà pur vero che questo semestre ho passato molte meno ore sui libri, ma ho affrontato materie nuove, ho utilizzato metodi di studio e d'esame altrettanto sconosciuti e mi sono resa conto di quanto è importante che ci sia un po' di passione nell'affrontare il percorso di studi. Il risultato? Sono molto più motivata di quando sono partita, pronta ad abbracciare qualsiasi occasione mi si presenterà davanti e con molta meno paura dei salti nel vuoto, come è stato per me trovarmi a Settembre in Germania.

Sara Badilini

# Polemiche sulla fiera

Notizie utili in ultima pagina

Ha destato molto interesse l'articolo pubblicato due settimane scorse "FIERA: IL DISASTRO DELLA LEGA". Non vogliamo entrare nelle polemiche che sono apparse sui social, ma riteniamo doveroso far presente che questo argomento è sempre stato trattato da noi con dovizia di particolari e di fatti che si sono susseguiti nell'andamento della gestione.

IN ULTIMA PAGINA pubblichiamo, è non è la prima volta, un situazione relativa all'andamento della fiera fino al 1999, anno del cambio di linea politica ed amministrativa.

Sicuramente il PROBLE-

MA FIERA coinvolge tutti noi cittadini, al di là delle appartenenze politiche, e Montichiari sia per l'appuntamento del venerdì mattina, che per il calendario fieristico trova diversi motivi di interesse che potrebbero essere maggiormente sfruttati.

La verità sono i numeri e non le interpretazioni anche se, ognuno dal suo punto di vista, giudica in funzione della sua conoscenza dei fatti e non della storia che risale agli anni Ottanta. Noi c'eravamo.

**Guardare al passato per poter gestire il presente e programmare per il futuro.**

DM

**MYNET** internet solutions

Si fa un gran parlare di fibra ottica, ma nella maggior parte dei casi ciò che gli altri propongono è l'ennesimo remake della rete in rame.  
 La tua Azienda non si può fermare solo perché arriva un acquazzone, un fulmine o ci sono troppi utenti che usano Internet contemporaneamente.

Fa come altre migliaia di aziende nel nord Italia... passa alla

**VERA FIBRA OTTICA**

- Reale banda garantita
- Scalabilità fino a 10.000 Mbit/s
- Gestione totalmente proprietaria della rete

segni distintivi di un operatore che investe e fa reale innovazione tecnologica sul territorio

MYNET, dal 1995 l'operatore dei territori dell'asse A4-A22 - Maggiori informazioni: www.mynet.it - 0376.1590777

# Carnevale per beneficenza

Si è conclusa a Montichiari la sfilata dei carri allegorici organizzata in collaborazione con altri paesi limitrofi. Domenica scorsa con un tempo adatto per una uscita serale, si sono riversati nelle due piazze alcune centinaia di persone, adulti e tanti bambini mascherati in attesa dell'arrivo dei carri provenienti da Carpedonolo.

Nell'attesa è stato allestito un punto di distribuzione di gnocchi (offerti dalla Coop di Montichiari) al sugo con una bella spruzzata di formaggio. L'iniziativa è stata proposta alla Pro Loco che ha reso possibile questa distribuzione con offerta libera a favore dell'Associazione



Amici dello spiedo con alcuni volontari dell'Associazione.

(Foto Mor)

ne "Un Sorriso di Speranza". Gli Amici dello spiedo aiutati da alcuni volontari dell'Associazione hanno preparato diverse centinaia di porzioni che sono poi state distribuite ai

molti intervenuti alla sfilata dei carri allegorici.

Molto apprezzata l'idea sia per il fatto della degustazione che per la finalità.

DM

# Al Bar Italia una serata particolare

Una cena organizzata dalla Bottega delle Carni

Il complesso residenziale e commerciale denominato "Il Borgo" si trova a Montichiari in via Tre Innocenti. Pochi negozi, ma di qualità, ed abitazioni con un'ampia piazzetta nel retro del complesso.

Il Bar Italia da un lato e la Bottega delle Carni dall'altro hanno unito le due realtà proponendo alla clientela una serata particolare con una cena a base di piatti prelibati; alcune proposte della gastronomia di qualità che viene preparata quotidianamente per l'affezionata clientela.

Il Bar gremito in ogni angolo ha visto clienti ed amici partecipare con entusiasmo alla serata "condita" con la presenza dello show man Maurizio Danesi, pure lui residente al Borgo. Inutile dire che tutti sono stati soddisfatti dalle varie portate con una organizzazione, seppur con poco spazio, all'altezza della situazione.

Già lo scorso anno era stata



Eleonora del Bar Italia, con a fianco il mitico Maurizio Danesi, Marco della Bottega delle Carni e la figlia Valentina, preziosa collaboratrice.

(Foto Mor)

organizzata una cena all'aperto nello spazio della piazzetta, naturalmente con più partecipanti, e sicuramente vista l'entusiastica partecipazione e con

una organizzazione ormai collaudata verranno riproposte, per la prossima estate, alcune serate a tema.

DM.

## Pro loco Città di Montichiari "Pantera beat"

Spettacolo teatrale in dialetto bresciano

La Pro Loco città di Montichiari organizza per sabato 18 marzo ore 21, presso il Gardaforum, l'atto unico dell'attore Enrico RE: "Pantera beat". Spettacolo teatrale atto unico in dialetto bresciano con la regia di Silvio Gandellini: "...un beau roman, una belle histoire.." a capofitto nel bestiario bresciano. Ingresso 10 euro.



SE VOLETE LEGGERE I NUMERI ARRETRATI DELL'ECO DAL 2008, cliccate [www.ecodellabassa.it](http://www.ecodellabassa.it) PER SPEDIRE MESSAGGI [info@ecodellabassa.it](mailto:info@ecodellabassa.it) tel. 335 6551349

**la petite fleur**  
di Orsini Simona  
Fiori & Eventi  
Stile Provenza  
ORARI DI APERTURA  
Lunedì 15-19,30 - Martedì 9-12,30  
da Mercoledì a Sabato 9-12,30 / 15-19,30  
Domenica mattina 9-12,30  
Via Cavallotti, 11 - Montichiari  
Tel. e Fax +39 030 961982

CENTRO IGIENE ORALE E PREVENZIONE  
**Ghiorsi Dou. Omar**  
Direttore Sanitario Dr. C. Trentini  
ORARI SEGRETERIA  
Martedì 14.00-19.00 Mercoledì 08.00-13.00 Venerdì 09.00-19.00  
Via S. Giovanni, 58 - 25018 Montichiari (Bs)  
Tel. e Fax 030 962168

KEBAB-FALAFEL-COUS COUS-RISO AL CURRY-KEBBE-TOSKA-BUREK

# Shawarma King

Cucina Siriiano-Libanese..e non solo.

Via Cavallotti, 25 - MONTICHIARI - Tel. 030.964598

**MENU' ALLA CARTA**  
**PIATTI DELLA CUCINA SIRIANA**  
**VINO BIANCO-ROSSO-BIRRA-GRAPPA SIRIANI**



LE DUE SALE ACCOGLIENTI



**ORARIO CONTINUATO:**  
da Lunedì a Domenica  
dalle 18,00 alle 23,00

**CUCINA ANCHE PER VEGETARIANI E VEGANI**  
**CON DOLCI SIRIANI TEL. 392 3650080**

"DIEN CHAN" Multi-Riflessologia vietnamita

Riflessologa  
**Silvia Mor**  
347 0588261  
[slaicia@hotmail.com](mailto:slaicia@hotmail.com)

Associazione Dien Chan BQC-IT  
Via Ticino, 12/F  
25015 Desenzano del Garda (Bs)  
Cod.fiscale: 94016070172



SEDE: MONTICHIARI (BS) - Via E. Montale, 15  
FILIALI: CALCINATO - CASTEGNATO  
tel. 030.9650556 - [www.noleggiolorini.com](http://www.noleggiolorini.com)



La nuova sede della Noleggio Lorini in zona industriale, via E. Montale 15.

**ONORANZE FUNEBRI**  
**Dino Coffani**  
 MONTICHIARI - CALCINATO - CARPENEDOLO



Diurno e notturno  
 Disbrigo pratiche gratuito  
 Servizio completo in tutte  
 le città e province

**030 961797**  
**335 5463266**  
**335 6341314**

Montichiari via P. Zocchi Alberti, 81

**La Casa Funeraria  
 di Montichiari**  
 tempo e luogo del commiato



A disposizione e  
 senza costi aggiuntivi

Casa Funeraria: via Brescia, 50 [www.onoranzefunebrieffani.it](http://www.onoranzefunebrieffani.it)



**Ornella Tosoni in Mascherpa**  
 n. 22-04-1939 m. 27-02-2017



**Matilde Bellandi ved. Rozzini**  
 n. 19-02-1931 m. 01-03-2017



**Angela Maccabiani ved. Gorini**  
 n. 19-03-1923 m. 01-03-2017



**Isidoro Bregoli (Doro)**  
 n. 18-05-1938 m. 03-03-2017



**Franco Treccani**  
 1° anniversario



**Teresa Franceschini ved. Lanfranchi**  
 1° anniversario

**Garden Shop  
 Pasini** di Andrea e  
 Valentino Pasini



**ADDOBBI  
 FLOREALI**  
 per matrimoni  
 e cerimonie civili  
 e religiose

Servizio faxiflora... Fiori in tutto il mondo  
 al GARDEN SHOP PASINI di Andrea Pasini  
 Via Mantova, 210 - Montichiari - tel. 030.964032  
 fax 030.9962509 - [www.gardenshoppasini.it](http://www.gardenshoppasini.it)  
 Lunedì aperto tutto il giorno



**Gianfranco Treccani**  
 4° anniversario  
 Con affetto la moglie, i figli e i nipoti lo ricordano

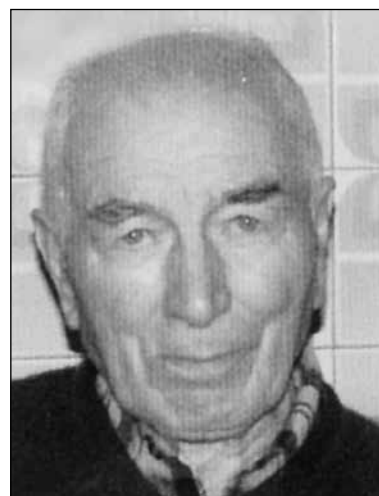

**Italo Gandini**  
 4° anniversario



**Giuliano Gioacchini**  
 4° anniversario



**Giuseppe Bodei**  
 6° anniversario  
 I tuoi cari.



**Alfredo Soncini**  
 17° anniversario

*Signore il solo conforto che provo  
 nella perdita del mio caro,  
 è che tu l'hai ricevuto nella tua  
 misericordia e ti degnarai un  
 giorno di unirmi ad esso.  
 Custodiscilo o Signore nella vita  
 eterna per la tua gloria,  
 per la sua gioia  
 e per la mia consolazione.  
 Io ti offro o Signore tutte le mie  
 preghiere e la mia rassegnazione.  
 Iole*

PIZZERIA & GASTRONOMIA DA ASPORTO  
**LA TORRETTA**  
 ★★★★★  
 DA  
**Mauri**



Prenota la tua pizza  
 anche a Mezzogiorno  
 al n. 366 2510033

Non solo Pizza...  
 ...a mezzogiorno anche  
**«Gastronomia»**

Si accettano prenotazioni per eventi e compleanni

Aperto dalle 11.00 alle 14.00 Pizzeria La Torretta da Mauri  
 e dalle 18.00 alle 22.00 di Zaja Maurizio  
 Chiuso il Lunedì sera Via Cappelletta, 4 - Loc. Ro S. Bernardino  
 e Sabato a mezzogiorno Montichiari (Bs)  
 P.IVA 03401960988.  
[www.facebook.com/latorrettadamauri](http://www.facebook.com/latorrettadamauri)

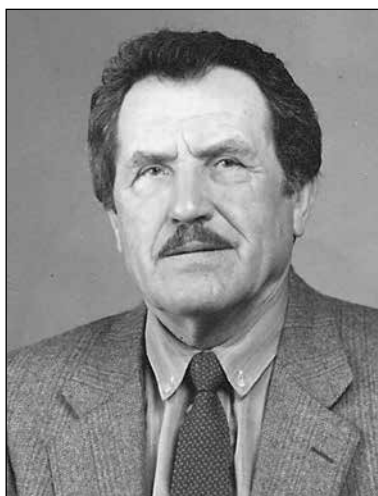

**Antonio Nicoli**  
 8° anniversario



**Maria Chiarini in Nicoli**  
 10° anniversario

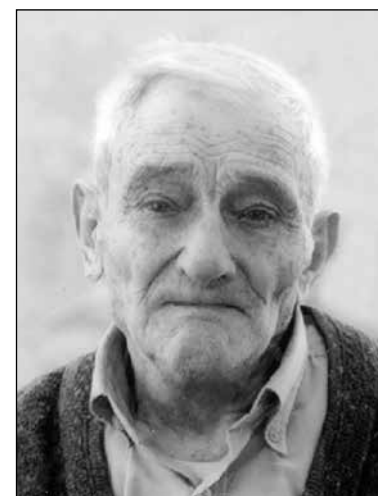

**Edoardo Marella**  
 3° anniversario

6 marzo 1940 scoppio alla polveriera

# “Un gran boato e la Fascia d’Oro s’insanguinò”

31 la vittime del disastro, due in più di quelle ufficiali

Il 6 marzo 1940 un avvenimento molto doloroso lasciò un profondo cordoglio nei paesi di Montichiari, Borgosatollo, Castenedolo, Calcinato, Ghedi, e Piacenza. Lo scoppio nel reparto caricamento della polveriera della Fascia D’Oro fece 31 vittime, per due delle quali non vi furono elementi per risalire alla loro provenienza.

Era il periodo dove si formava l’asse Roma-Berlino e il rombo del conflitto si avvicinava minaccioso. Le vittime furono così ricordate “**UNITI NEL SANTO LAVORO DELLA PATRIA AFFRATELLATI NEL SUBLIME SACRIFICIO ESEMPIO AI VIVI DI VIRTU’ GENEROSA**”.

Scrivendo sul *Giornale di Brescia* M. Bernardelli Curuz “*Il Duce rispose immediatamente stanziando 150 mila lire per il futuro degli orfani e la Provincia mette in moto i meccanismi di solidarietà. Le ventinove bare sfilano per Montichiari fra diecimila persone che le salutano romaneamente. Tanto silenzio, ma ancora per poco. La guerra è lì pronta, in agguato, a cancellare macerie con macerie*”.



Riportiamo il nome delle donne e uomini monteclarensi che perirono nello scoppio: Gian Battista Gavazzi, Maria Bellandi, Cinzia Travagliati, Santo Bertasi, Costantino Zamboni, Luigi Rodella, Francesco Misserini, Giovanni Co’, Teresa Imperadori, Ines Girelli, Giuseppina

Belli, Elvira Pasini Letizia Este. Il più giovane aveva 20 anni, il più anziano 47. Riferiamo questa notizia a richiesta di una nostra affezionata lettrice che ebbe informazioni dalla mamma che aveva lavorato nove anni nella fabbrica “maledetta”.

DM

Filo diretto con l’Avis

## Avis e solidarietà

Segue l’entrata in vigore delle nuove normative, anche la nostra sezione Avis ha dovuto sostituire le bilancine usate per le donazioni che, pur essendo ancora funzionanti, non hanno più i requisiti a norma. Ecco che, nello spirito solidale avisino, queste bilancine sono

state donate al GRIMM, che le ha destinate alla FONDATION MAISON DES ENFANTS a SABANÉ, per utilizzarle nell’ospedale di Sobanet-Boffa, nella Repubblica di Guinea, attivo da 31 anni. Qui sotto la lettera di ringraziamento inviata alla nostra sezione Avis, a testimonianza ancora una

volta che Avis significa solidarietà in senso lato.

Il Presidente Grimm sign Carlo Filippini, con alcuni volontari, è intervenuto durante l’assemblea annuale Avis per ringraziare ufficialmente l’Avis per questo dono importante, che è già arrivato a destinazione.

Ornella Olfi



La consegna dell’attestato al Presidente Paolo Bettenzoli.



VETRI E SPECCHI DI TUTTI I TIPI  
PORTE, FINESTRE, PORTONI, ANTE E PERSIANE IN ALLUMINIO

Via dell’Artigianato, 45 - 25018 Montichiari (BS)  
Tel./Fax 030 962193 - info@vetreriacaruna.it



Via C. Battisti, 106 - MONTICHIARI  
Tel. 030.961626 - www.studiodentista.it

- CONSERVATIVA
- IMPLANTOLOGIA
- PROTESICA fissa e mobile

PREZZI CONCORRENZIALI - PAGAMENTI PERSONALIZZATI  
Aut. San. N. 142 del 30-7-1997

## MORATTI CARNI



MACELLERIA  
DAL 1972



PROFESSIONALITÀ E GENUINITÀ  
AL SERVIZIO DEL CLIENTE

Carni scelte di PRIMA QUALITÀ  
BOVINE - SUINE e POLLAME  
Servizio dettaglio ed ingrosso  
MACELLAZIONE PROPRIA

VIA CAVALLOTTI, 50 - MONTICHIARI (BS)  
TEL. E FAX 030.962044

Ditta  
Andrea  
Pezzaoli

Elettricità  
Videosorveglianza  
Alberghiero



MONTICHIARI BS Via A. Mazzoldi, 15  
Cell. 328 3622089 - info@montiservice.com  
www.montiservice.com



Via Eugenio Montale, 35 -  
25018 Montichiari (Brescia) ITALY  
tel. +39 030 9960215 - Fax +39 030 9961299  
www.moreni.it - info@moreni.it





**PESCHERIA  
MAGRI MAURO**

DETTAGLIO E INGROSSO  
PRODOTTI ITTICI

Via A. Mazzoldi, 46  
25018 Montichiari (BS)  
Tel. 030.9961829

**CHIUSO TUTTO IL GIORNO  
LUNEDÌ E VENERDÌ**

*Atelier  
Della  
Casa*

Creazioni  
- Tende  
- Tendaggi  
- Coprilletto  
- Complementi d'arredo  
- Tende da sole  
- Veneziane

Via Felice Cavallotti, 46  
25018 - Montichiari - Bs  
Tel / Fax 030 964065



di Rubes Andrea, Nicola & C.

- PNEUMATICI DI TUTTE LE MARCHE
- VENDITA CERCHI IN LEGA
- CONVENZIONI CON SOCIETÀ DI NOLEGGIO A MEDIO E LUNGO TERMINE

Tel./Fax 030 961629  
www.gommistaargomme.com  
E-mail: argomme@tin.it  
Via Brescia, 134 H - Montichiari  
seguici su  



**SGOMBERO  
PULIZIE  
MANUTENZIONI  
VARIE**

**Per urgenze  
336627734  
3484900106**



**Boschetti Michele**  
Cell. 338 2163275

- TAGLIO LASER, FERRO E ACCIAIO INOX
- CARPENTERIA

Via Michelangelo, 15  
Carpenedolo (BS)  
Tel. e Fax 030.9961444  
E-mail: boschettimb@gmail.com



**IMPRESA  
EDILE  
LUCA BOTTOLI**

- LAVORI EDILI
- SCAVI DI PICCOLE E GRANDI ENTITÀ

338 1361415  
Via Serafino Ronchi, 14  
MONTICHIARI (BS)  
lucabottoli@gmail.com

## Inizio lavori del palazzetto di Brescia

Al Palageorge "La Germani" costruisce la sua fortuna

**N**on è la prima volta che ci interessiamo della questione del Palazzetto di Brescia e, di conseguenza del PalaGeorge di Montichiari.

La Pallacanestro Germani di Brescia ha iniziato la sua favolosa annata sportiva nelle mura amiche di Montichiari con risultati sportivi di indubbio valore alla presenza di un pubblico sempre più numeroso, "il sesto uomo in campo". Avere a disposizione il PalaGeorge per la Germani Basket di Brescia è stata la carta vincente per risolvere il problema del palazzetto di Brescia, non idoneo per la serie A, e per un consistente incasso che ha permesso alla Società entrate molto interessanti.

Di questi giorni l'annuncio dell'inizio dei lavori per il nuovo palazzetto a Brescia ed a riferire questa attesa notizia è stato l'architetto progettista Eliseo Papa, che è stato, a suo tempo, il progettista del Velodromo di Montichiari.

Ci vengono spontanee due considerazioni. La prima: nell'annunciare l'inizio lavori sulla "stampa amica" viene indicata anche la data di consegna, entro un anno in tempo utile per gli eventuali play off che devono essere disputati in un palazzetto con altre 5000 posti. Sicuramente è un desiderio che non verrà mai realizzato per una tempistica che andrà ben oltre la data designata, quindi la supplenza dorata del Palageorge verrà ancora molto



Velodromo da sistemare.

utile. La seconda considerazione è relativa alla situazione del Velodromo con un tetto "bucherellato", dicono tutto da ri-

fare, e molte situazioni critiche dalle lamiere alle luci ecc. con un intervento economico molto pesante.

Auguriamo che il palazzetto di Brescia non abbia le stesse criticità del nostro Velodromo, visto che il progettista è lo stesso, e che il Palageorge alla fine della sua supplenza non sia tutto da sistemare, a carico di chi?

Daniilo Mor

## Carnevale in Teatro Sociale

**Q**uesta fotografia è stata scattata nel 1976 presso il Teatro Bonoris in occasione del carnevale che si svolgeva in quei tempi con una serata dedicata alla maschere

con relative premiazioni. In primo piano una damigella, Claudia Ghisi, un marinaretto, Angelo Marcoli e sullo sfondo un monsignore ed altre figuranti che si possono facilmente riconoscere.



**Maurizio Treccani**



TAPPETI PERSIANI  
E D'ORIENTE

Si eseguono  
Lavaggio • Riparazioni  
Custodia • Permute

Via Brescia, 99  
c/o CENTRO FIERA MONTICHIARI  
Tel. e Fax 030 9961944  
Cell. 338 9353759  
25018 MONTICHIARI (Bs)

**MONTICHIARI SERRAMENTI**



SERRAMENTI IN ALLUMINIO  
E PVC - ZANZARIERE

BOSETTI DIEGO 349.6286652  
MAESTRI AURELIO 334.5996183  
Via C. Battisti, 23 - MONTICHIARI

**TRONY  
MONTICHIARI**  
di fronte Centro Fiera  
Lunedì aperto tutto il giorno  
Tel. 030.961108



**EMPORIO  
Sofa**

Rodella Arredamenti  
Via Brescia, 120 - 25018 Montichiari (BS)  
Tel: 030 961293 - info@rodellaarredamenti.it  
www.rodellaarredamenti.it



**RUOTE PER TRATTORI  
BAZZOLI ERNESTO**

BAZZOLI ERNESTO & C. s.n.c. - Via Erculiani, 140  
25018 Novagli di Montichiari (BS)  
Tel. 030.964517 - Fax 030.9981748  
www.bazzoli.net



**MAGGI  
ANGELO**

MACELLAZIONE IN PROPRIO  
DI CAVALLI E Puledri  
PICCOLA GASTRONOMIA  
PIATTI PRONTI

CARNE SALATA  
BRESAOLA  
PRODUZIONE PROPRIA

Via Felice Cavallotti, 8  
Montichiari - Tel 030 961043

**REGNO  
DEL DOLCE**

INGROSSO DOLCIUMI  
E AFFINI

di Perini Fabrizio

Via F. Cavallotti, 280  
Montichiari  
Tel. 030.962026

MERCATO VENERDÌ MATTINA  
CENTRO FIERA

*Nuova Osteria  
Bar Affie*  
da Stefano e Manola

PRANZI DI LAVORO  
CENE SU PRENOTAZIONE

Venerdì e Sabato sera menù  
fisso € 20,00  
(ANCHE DA ASPORTO)

Via Roma, 49 - Montichiari (BS)  
Cell. 338.4955211-348.4057256  
Tel. 030.6397474

**Ciessegrafica**  
MONTICHIARI - Tel. 030.961300

**MACELLERIE RIUNITE  
SCALMANA**

CARNI  
BOVINE  
EQUINE

Via Tito Speri, 1  
Tel. 030.964521

IL VENERDÌ MATTINA  
ANCHE AL CENTRO FIERA

# Superfiera?

Le parole si sprecano. Restano da vedere i fatti. Dopo decenni di contrapposizione, sull'asse Montichiari-Brescia viene messa in campo la volontà di costituire un sistema integrato tra le realtà fieristiche delle due città. Adagio, coi facili entusiasmi! Brescia ha sulle spalle un clamoroso fallimento. Montichiari, da secondo polo fieristico della Lombardia, è regredita e si trova a contendere, ad altre realtà, contributi regionali che, prima, arrivavano con maggior facilità. E si dibatte con problemi gestionali che fanno a pugni coi numeri trionfali, consegnati alla comunicazione, dopo ogni manifestazione. È ovvio che, in prima istanza, ci sia l'accordo per non sovrapporre eventi e fiere. Quindi, segue la domanda: nel bresciano, c'è posto per un polo "superfiero"? La risposta è, sicuramente, affermativa considerando che, per popolazione, territorio, economia e servizi, c'è tutto un terreno arabile e coltivabile. Ma, visto il passato, soprattutto recente, c'è la capacità di realizzare gli obiettivi messi in campo? Una risposta che verrà nel tempo. L'accordo del 13 febbraio, della durata di quattro anni, oltre al calendario armonico delle reciproche manifestazioni ed all'accordo di programma, vuol perseguire un preciso fine: unire le forze per un obiettivo comune e per incidere sulla vita economica bresciana.

Oltre al Centro Fiera di Montichiari, sono partecipi

Brescia Tourism e Pro Brixia (la fiera di Brescia). Nei fatti, ci mettono la faccia anche le due amministrazioni comunali. E, per quanto riguarda Montichiari, qualche campanello, d'allarme, è il caso d'ascoltarlo. Appena insediata, la giunta Fraccaro ha ritenuto, correttamente, di svolgere un'accurata indagine sui conti amministrativi ereditati. Ne è scaturito un documento in cui si rilevava la pesante situazione in essere. Non ci interessano polemiche ormai digerite, ma sorprendono (non del tutto) due fatti. Il primo è che non si sia fatta piazza pulita del sistema di potere ed amministrativo precedente. Il secondo, collegato al primo, che la stessa operazione non sia stata compiuta sui Conti e sui metodi gestionali del Centro Fiera. Al

punto che adesso il Comune, oltre a dover ri-contrattare i mutui, allungandone i tempi, si trova anche a dover essere garante degli stessi. Quando, invece, la Struttura, con la sua capacità gestionale, ed il suo patrimonio, dovrebbe garantirsi da sola.

Seguono ulteriori domande: l'accordo Brescia-Montichiari sarà capace di far superare alle due realtà le difficoltà che, a diverso titolo, per decenni, hanno accompagnato le due realtà? Da entrambe le parti, oltre alla buona volontà, ci sono capacità e professionalità per far decollare le due iniziative? O una struttura sarà la zavorra dell'altra? Mentre scrivo, i notiziari riportano l'ennesima crisi dell'Alitalia. Che sembrava trionfalmente, italianamente, superata...

Dino Ferronato

## I segreti della nonna

a cura di Elisabetta Rosa

**Quando i bicchieri si incastrano...**



Se due bicchieri si incastrano l'uno nell'altro, occorre riempire quello superiore d'acqua fredda, immergendo quello inferiore di acqua calda; la differenza di temperatura faciliterà il distacco senza pericolo di frantumare il vetro.

**Dedicato alle sarte in erba**

Se vi trovate a dover attaccare una passamaneria o un bordo in fondo ad un pezzo di tessuto, sfilate uno dei fili della trama. Vi servirà come traccia per cucire seguendo una linea diritta.

**Gli allegri portatovaglioli**

I tubi di cartone su cui sono avvolti i rotoli di carta igienica, di carta da cucina, di pellicola trasparente, ecc... possono diventare originali portatovaglioli. Tagliateli in sezioni di circa 5 centimetri e ricopriteli incollando tessuto, nastro in sbieco, fili di cotone colorato.

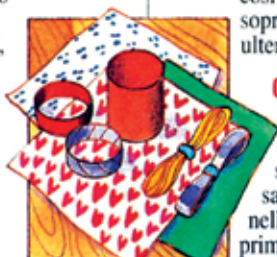

**Bicarbonato prezioso**

Versando un cucchiaino di bicarbonato nell'acqua tiepida in cui avete lasciato le pentole particolarmente unte in ammollo, il loro lavaggio sarà facilitato.



**Efficace contro l'emicrania**

Realizzate un infuso mettendo 30 g di rosmarino in un litro di acqua bollente, lasciate riposare il tutto per qualche minuto, filtrate e bevete freddo.

**Preserviamo il piano della scrivania**

Se vi accorgete che la scrivania si sta rovinando, chiedete al vetraio di tagliarvi un cristallo della stessa misura del piano e sovrapponetelo. Sarà così molto più facile pulirlo e soprattutto non si sciupperà ulteriormente.

**Oggi, pesce alla griglia**

Perché il pesce non lasci tutta la sua pelle sulla griglia del barbecue, sarà sufficiente passarlo nella farina gialla appena prima della cottura.

*Il Ristorante del Centro Storico*

**La trattoria**  
da Nicola e Salvatore  
di Machiella S. e C. snc

Via Mazzoldi, 19  
25018 Montichiari (Bs)  
P. Iva e Cod. Fisc. 03567750983

Tel. 030 9960391  
Cell. 366 3240901 - 320 6506820

**ERECTA** /CONSULENZE

**AFFIDABILITA' e RISPARMIO**

CONSULENZA SU TELEFONIA FISSA E MOBILE  
CONSULENZA SU RETI DATI INTERNET  
PROGETTI SPECIFICI DI TELECOMUNICAZIONE  
GESTIONE DEI CONTENZIOSI CON ALTRI OPERATORI DI TELECOMUNICAZIONE

Tel 030-9651041 Fax 030-9981813  
www.erecta.it | www.sos-telefoniam.it | E-Mail: info@erecta.it

**NUOVA APERTURA**

**Millepiedi**

CALZATURE 0-16

NUOVI ARRIVI PRIMAVERA-ESTATE

NeroGiardini melania LIU-JO Naturino  
Falcotto DIADORA Monnalisa  
balducci GRÜNLAND junior CHÉRIE

MILLEPIEDI Via Felice Cavallotti, 2 Montichiari (BS)  
Cell. 327 0992011 - millepiediibimbi@gmail.com  
f Millepiedi calzature

**Treccani**  
ceramiche

Pavimenti, rivestimenti, caminetti, stufe, idromassaggio, accessori bagno

Via Brescia, 186/G - 25018 Montichiari (BS)  
Tel. 030.964412-030.9650715 - Fax 030.9650715

**La Bottega delle Carni**  
la spesa da casa tua

Carni selezionate  
Fiorentina  
Tagli particolari

Gastronomia  
Salumi  
Formaggi

Vini  
Spezie  
Rarità

Via Tre Innocenti, 24/A - 25018 MONTICHIARI (BS) - Tel. 030.9650417 - Fax 030.9652551

Lettera spedita, agosto 2016, al Giornale di Brescia e mai pubblicata

# Continua la telenovena delle fiere bresciane

La delicata questione delle Fiere bresciane, sono in ballo svariati milioni pubblici e, a prescindere, non è certo questo il momento per "togliere" denaro diversamente da utilizzare per sostenere direttamente l'economia bresciana. La situazione è molto complessa e delicata nello stesso tempo e credo, al di là dei numerosi articoli comparsi sull'argomento, **doveroso UN DIBATTITO PUBBLICO** dove tutti i soggetti interessati possono confrontarsi senza alcune pregiudiziali.

La Camera di Commercio interpella la Corte dei Conti sulla validità dell'operazione ricapitalizzazione per "salvare" una realtà pubblica che trova però nell'investimento del PALALEONESSA alcuni dubbi sul valore della Fiera, sicuramente quello della città che non avrebbe così più bisogno che il Basket Germani trovasse nel PalaGeorge una supplenza dorata. Strano che il Comune di Brescia non partecipi alla ricapitalizzazione!? Incertezza assoluta da parte dei Soci di minoranza se concorrere a ripianare il debito, enorme della Fiera di Brescia, da quanto da voi riportato attorno ai 23 milioni di euro.

L'attività fieristica è ferma da circa due anni e certamente la Corte dei Conti deve valutare il piano di ripresa delle attività per consentire il via libera al salvataggio dell'Immobiliare Fiera.

L'attività verrà programmata da Pro Brixia, emanazione della Camera di Commercio, con un affitto da pagare di 670.000 euro all'Immobiliare Fiera che potrà così coprire la rata del mutuo di oltre 11 milioni. Viene indicato su un articolo che la stessa Camera di Commercio contribuirà con 577.000 di contributo per la nuova gestione quindi in definitiva a Pro Brixia l'affitto costerà solo 93 mila euro.

Sono state elencate una serie di supposizioni per la gestione dei 15 mila metri quadrati della Fiera con la certezza da parte del Sindaco del Bono che il nuovo palazzetto, che diventerà di proprietà del Comune di Brescia, contribuirà alla valorizzazione della zona.

In attesa che i Soci aderiscano o meno alla ricapitalizzazione è certo che circa 7 milioni andranno per la ristrutturazione del palazzetto ed uno soltanto ai lavori di manutenzione della struttura fieristica.

Si è letto poi della "reazione" da parte degli Amministratori del Comune di Montichiari assai preoccupati di questa nuova situazione che vede rinascere l'operazione "fiera di Brescia". Qui si sono sprecati molti termini, convegni, concerti, fiere di nicchia, un HUB al servizio del territorio così definito dal **Presidente della Camera di Commercio Ambrosi che fa sapere però che non entrerà nella società monteclarense**, rimandando l'incontro con gli Amministratori a settembre, si spera prima della manifestazione di rilancio di BRIXIA EXPO prevista per l'autunno.

Se a Brescia l'operazione finanziaria verrà sottoposta alla Corte dei Conti a Montichiari la nuova legislazione sulle Partecipate prevede che venga istituita una sola

Società, Immobiliare Fiera e Centro Fiera del Garda, una operazione che potrebbe trovare nuovi segnali sia per la gestione e di conseguenza anche nella situazione dei "debiti" (mutui da pagare) che, dopo la vendita della sede dei Vigili urbani da parte dell'Immobiliare al Comune ed i contributi promessi dalla Provincia di Brescia (600.000 euro per tre anni)- da far presente che la Provincia è socia nel capitale monteclarense per il 20 per cento e nella gestione della fiera con la stessa percentuale - sembra che la sola attività non possa coprire la rata del mutuo.

**Viene sottolineato che da ben 32 anni, dalla nascita della "CATEDRALE NEL DESERTO" la struttura monteclarense non ha mai ricevuto da parte della Camera di Commercio nessun contributo (nemmeno il valore di un caffè, e forse è stata la sua fortuna).**

I bresciani non possono dimenticare le **fiere internazionali realizzate presso il Centro Fiera del Garda, dal Mu&ap al Metef, dalla Nautica alla Calzetteria, Mondo Cavallo, con la Fiera dell'agricoltura fra le più importanti d'Italia (unica sopravvissuta).** Un

argomento questo dell'agricoltura completamente assente nelle discussioni sia da parte della Camera di Commercio che della gestione di Montichiari.

**Il capitale di alcuni marchi di proprietà della Camera di Commercio (Exa- Fishitaly- Transport) si possono e devono trovare un nuovo utilizzo in un'ottica di collaborazione fra le due realtà in modo da iniziare un vero rapporto di collaborazione.** Il valore complessivo dell'economia bresciana, industria, artigianato commercio, agricoltura e turismo, fra le più importanti d'Italia, non trova adeguate

risposte da parte della POLITICA e delle sue ISTITUZIONI. Capacità, intelligenza, inventiva non mancano certo ai bresciani che meritano una soluzione che porti solo vantaggi nell'utilizzo di TUTTE le strutture che esistono sul territorio.

MENTIRE SAPENDO DI MENTIRE A SE STESSI non giova a nessuno ed è quindi ora di trovare una sintesi con un dialogo non certo con il "politichese" ma di "concretezza" come ha sempre contraddistinto noi bresciani.

**DANILO MOR**

Per eventuali chiarimenti info@ecodellabassa.it - tel. 3356551349

PAGINA PUBBLICATA SUL SETTIMANALE L'ECO DELLA BASSA BRESCIANA N° 23 DEL 12 GIUGNO 1999

## **CENTRO FIERA DEL GARDA** **Centro Servizi Agricolo (Nuovo Mercato Bestiame)** **205.000 mq. attrezzati di cui 53.000 mq. di strutture** **PROPRIETA' DEL COMUNE DI MONTICHIARI**

Il Quartiere è gestito dalla SOCIETA' CENTRO FIERA s.p.a. con un'apposita convenzione con l'Amministrazione Comunale che scade nel 2011. Attualmente le quote societarie di 200 milioni sono per il 90% del Comune di Montichiari e per il 10% dell'Amministrazione Provinciale. La Società è stata costituita in base alla legge 142 dello Stato. Il Consiglio di Amministrazione è formato da 7 membri di cui 6 nominati dal Sindaco e 1 dal Presidente della Provincia.

Il Centro Fiera s.p.a. ha in convenzione la gestione del mercato del venerdì mattina, delle manifestazioni fieristiche e di tutto il complesso. Il mercato del venerdì mattina è tra i più importanti d'Italia ed è l'unico nella sua tipicità di proposta agroalimentare e di servizio all'agricoltura con negozi in sede fissa e servizi complementari. Il bilancio, in attivo, permette di **PAGARE L'AFFITTO AL COMUNE, LE SPESE PER LA MANUTENZIONE ORDINARIA E STRAORDINARIA DELLA STRUTTURA.** Con i MUTUI il Centro Fiera realizza le nuove infrastrutture per l'adeguamento e l'ampliamento del quartiere fieristico

### AFFITTI PAGATI AL COMUNE

A) anno 1992	L. 275.000.000
anno 1993	L. 275.000.000
anno 1994	L. 275.000.000
anno 1995	L. 325.000.000
anno 1996	L. 625.000.000
anno 1997	L. 625.000.000
anno 1998	L. 700.000.000
anno 1999	L. 700.000.000

B) Investimenti con mezzi ordinari di Bilancio effettuati dalla Società per migliorare la funzionalità degli uffici, padiglioni, ingressi, fognature, attrezzature .... Dal 1992 al 1999 L. 2.700.000.000

TOTALE L. 3.800.000.000

### INTERVENTI STRAORDINARI CON MUTUI

Dal 1993 al 1998 Mutuo BCC del GARDA (scadenza 2005) (costruzione padiglione Parma, tamponatura Mantova, ristrutturazione Sala Giuseppe Scalvini, costruzione padiglione Benaco e padiglione Lombardia) L. 4.500.000.000

1997 Mutuo Banca S. Paolo (scadenza 2006) (costruzione padiglione Tre Valli) L. 1.500.000.000

1999 Mutuo Cariplo (scadenza 2011) (costruzione nuovi padiglioni Brescia, Mantova, Facciatà) L. 7.500.000.000

TOTALE MUTUI L. 13.500.000.000 con quote ammortamento annue, medio-lungo termine a totale carico del Centro Fiera, da 1,4 miliardi a 1,7 miliardi.

## NUOVO CENTRO SERVIZI AGRICOLO

Per l'acquisto di circa 50.000 mq. di area e la costruzione del complesso mercatale a totale carico del Comune L. 3.950.000.000

La nuova struttura è stata costruita in conformità alle nuove normative della Comunità Economica Europea, ed è attualmente l'unica autorizzata dal Ministero della Sanità su tutto il territorio nazionale. Pertanto il Centro Fiera s.p.a. è riuscito ad ottenere dalla Provincia un contributo, a fondo perduto, di L. 1.000.000.000 ed a far rifinanziare una legge della Regione Lombardia in sintonia con le Direttive Comunitarie. Si è in attesa della comunicazione da parte dell'Assessore Regionale all'Agricoltura Fiori della somma stanziata, sempre a fondo perduto, per la copertura finanziaria del progetto globale che prevede una spesa di 8,4 miliardi. La legge regionale prevede un contributo a fondo perduto fino al 50% (4,2 miliardi) dell'intera opera.

Questi contributi serviranno all'acquisto di altri 50.000 mq. di area e per la costruzione di due nuovi padiglioni per completare il Centro Servizi Agricolo.

### CALENDARIO FIERISTICO PROGRAMMATO PER IL 2000

**Fiere Internazionali:** METEF (alluminio, pressofusione) Internazionale CANINA

**Fiere Nazionali:** Fiera Agricola Zootecnica - M.U.&A.P. - Calzetteria - Expo Arte Rassegna Antiquaria - Nautica - Aliment - Ar.Bag (arredo bagno)

**Fiere Regionali:** Progetto Casa - Radiantistica - Mostra Scambio - Samarcanda - Mondo Cavallo - Numismatica Filatelia - Ornitologica

**Fiere Provinciali:** Festival dei Motori - Dicembre in Fiera - San Martino - Seridò Hobbistica - Due Ruote in Fiera - Formula Rally